

ANEXOS

PADEM 2012

ORGANIGRAMA FUNCIONAL EDUCACIÓN MUNICIPAL

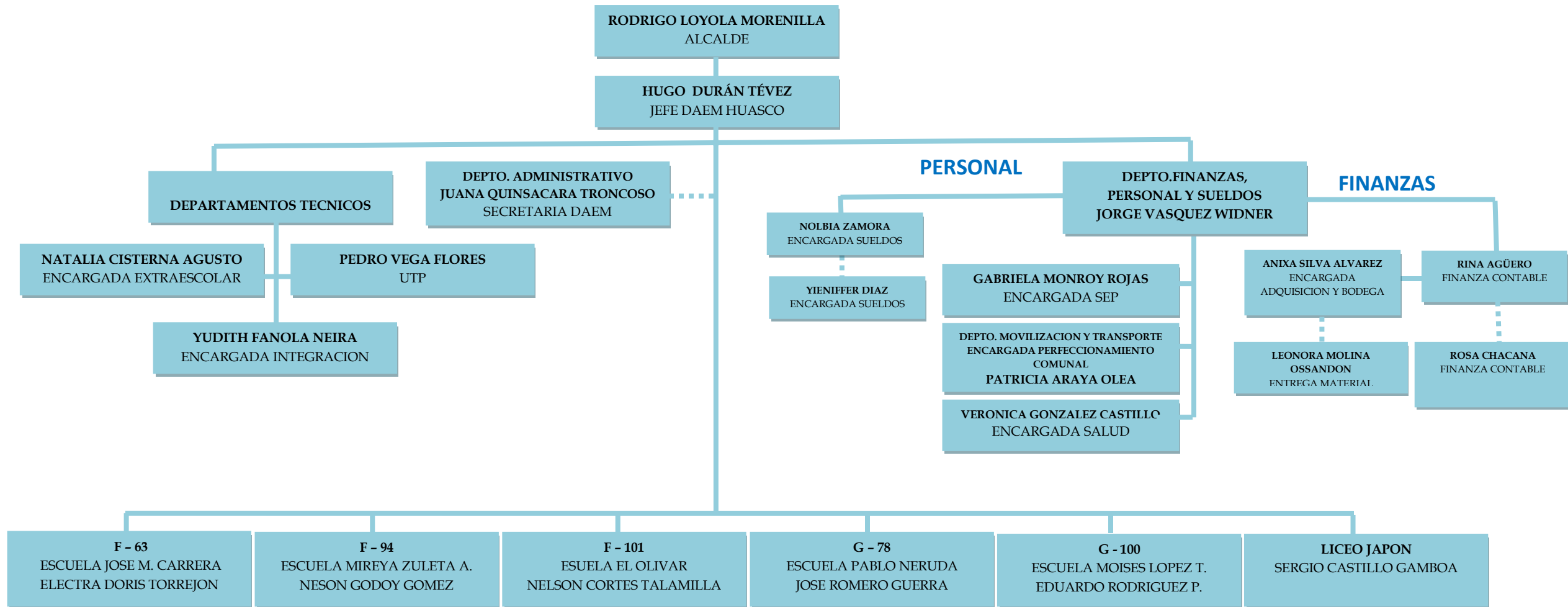

Página 26 del PADEM:

Se modifica la oferta académica 2012 del Liceo quedando de la siguiente manera:

Actualmente en el establecimiento se están impartiendo las modalidades de científico- humanista y las carreras técnico profesional de Electrónica, Electricidad, Mecánica Industrial y Administración.

Este año se aprobó el presupuesto para la carrera “Mecánica Industrial” por tanto, se pretende para el 2012 implementar la carrera, considerando las demandas de las empresas locales.

El Liceo estaría a la espera de realizar los trámites legales para el reconocimiento oficial por parte del MINEDUC de la mencionada especialidad.

Página 31 del PADEM:

Se modifica el párrafo II sacando el taller de turismo, quedando de la siguiente manera:

Salas de clases: 16, un Laboratorio de Ciencias, Laboratorio Húmedo, para Acuicultura, Taller Multifuncional de Electrónica, Taller de Electricidad, Taller Mecánica Industrial, una sala de computación (enlaces) con 14 computadores, un centro de Recursos del Aprendizaje con 7 computadores (CRA), una sala Virtual (16 computadores), sala de Recursos de Integración Escolar, una Biblioteca con 3.746 textos de estudios especializados, dos Data Show, dos Notebook.

Página 34 del PADEM:

1. Se agrega un directivo más al Liceo Japón quedando con cuatro, este último cargo es de Coordinación de Especialidades.

El cuadro queda entonces de la siguiente manera:

	HOMBRE			MUJERES		
	DIRECTIVOS	DOCENTES	ASISTENTES	DIRECTIVOS	DOCENTES	ASISTENTES
LICEO	4	9	7	1	18	11
F-94	1	3	3	1	24	11
F-63	0	4	3	2	13	9
F-101	2	2	1	0	12	7
G-78	0	1	0	0	1	1
G-100	0	1	0	0	1	1

En cuanto al Jefe de Taller que solicita el Director del Liceo Japón para la carrera Mecánica Industrial está sujeto a una de las siguientes condiciones:

1. Que se capacite a una persona que ya está trabajando dentro del Mismo Liceo.
2. Se reemplace a un trabajador por alguien más idóneo en el Tema.
3. Que el Municipio haga entrega de un aporte adicional para la contratación de una nueva persona.

Además con respecto a la proposición de incorporar un Séptimo año al Liceo Japón, luego de una reunión con los directores de los Colegios, se rechaza la idea, pues quedaría un vacío laboral y horas de ocio para los docentes y el Liceo no cuenta con la infraestructura adecuada para acoger a estos alumnos.

Sin perjuicio de lo anterior el Liceo presento la solicitud de ampliación de curso al Ministerio de Educación y se está a la espera de su aprobación o rechazo.

5.- Resumen General LICEO JAPON

Funciones	Horas requeridas	Horas dotación	Diferencia
de Aula	744	744	0
Directiva y Técnica pedagógica	308	308	0
Act. Pedagógicas relevantes	32	32	0
Total	1084	1084	0

Página 40 del PADEM:

4.- Resumen General EL OLIVAR

Funciones	Horas Requeridas	Horas Dotación	Diferencia
De Aula	324	324	0
De Aula diferencial	0	0	0
Directiva y Técnico Pedagógica	74	74	0
Total	398	398	0

Nota:

- Se agregan dos horas más de religión Evangélica por Sep, que estará en observación según la asistencia del 2011.
- Las 16 horas restantes, para Enlaces, CRA, y JUNAEB, se realizaran con fondos SEP.

5.- Resumen General JOSE MIGUEL CARRERA

Funciones	Horas Requeridas	Horas Dotación	Diferencia
De Aula	324	324	0
De Aula Especial	30	30	0
Directiva y Técnico Pedagógica	88	88	0
Total	442	442	0

Nota:

- Se agregan dos horas más de religión Evangélica por Sep, que estará en observación según la asistencia del 2011.

4.- Resumen General MIREYA ZULETA ASTUDILLO

Funciones	Horas Requeridas	Horas Dotación	Diferencia
De Aula	676	676	0
Directiva y Técnico Pedagógica	88	88	0
Total	764	764	0

Nota:

- Se agregan dos horas más de religión Evangélica por Sep, que estará en observación según la asistencia del 2011.
- Las solicitudes pedidas por el Director del Establecimiento Mireya Zuleta Astudillo se realizaran por SEP.

COLEGIOS RURALES:

Se incluye la petición de los Encargados de los Establecimientos Rurales Don José Romero, Escuela Pablo Neruda, Don Eduardo Rodríguez, Escuela Moisés López Trujillo, quienes solicitan la contratación de una persona como Asistente de Sala, se manifiesta que en relación a la cantidad de alumnos que poseen los colegios y el Presupuesto estimado por SEP 2012, se tomara en cuenta esta petición pero por pago SEP.

Página 104 del PADEM:

PROGRAMA DE ACCIÓN COMUNAL

Nombre del Proyecto:

«Jubilación Personal DAEM»

Objetivo:

Iniciar una provisión económica que nos permita afrontar el costo de Jubilación que le corresponde al personal del Área de Educación en esta Comuna.

Meta:

Lograr la cancelación del 100 % de Jubilación que corresponda entregar a los docentes que cumplen los requisitos que la LEY NÚM. 20.501 CALIDAD Y EQUIDAD DE LA EDUCACIÓN

Responsable Coordinación y Ejecución:

Director Unidad Educativa, Jefe DAEM, Alcalde y Concejo Municipal de Huasco..

Costo Total del Fondo: \$ 100.000

Se modifica esta cifra por un monto total de \$ 100.000.000.-

PROYECTOS EDUCACIONALES APROBADOS INFORMADOS POR EL SEÑOR ALCALDE; RODRIGO LOYOLA MORENILLA:

- 1.- Construcción del Taller de Mecánica Industrial del Liceo Japón.**
- 2.- Construcción de sala y mejoramiento de las condiciones sanitarias para el Establecimiento el Olivar de Huasco Bajo.**
- 3.- Construcción de Camarines y Cancha para la Escuela José Miguel Carrera.**

Se presenta la siguiente modificación del PADEM 2012 al Honorable Concejo Municipal de Huasco para su aprobación.

A continuación se deja constancia que los Directores de Los Establecimiento de Huasco están de acuerdo con las modificaciones hechas en este anexo.

SERGIO CASTILLO GAMBOA
DIRECTOR LICEO "JAPÓN"

ELECTRA TORREJON ENCALADA
DIRECTORA ESCUELA
"JOSE MIGUEL CARRERA"

NELSON GODOY GOMEZ
DIRECTOR ESCUELA
"MIREYA ZULETA ASTUDILLO"

NELSON CORTES TALAMILLA
DIRECTOR ESCUELA "EL OLIVAR"

EDUARDO RODRIGUEZ POYANCO
PROFESOR ENCARGADO ESCUELA
"MOISES LOPEZ TRUJILLO",
CANTO DE AGUA

JOSE LUIS ROMERO GUERRA
PROFESOR ENCARGADO
ESCUELA "PABLO NERUDA",
CARRIZAL BAJO
